



**МИНИСТЕРСТВО ОБРАЗОВАНИЯ
Белгородской области
ПРИКАЗ**

«26» апреля 2022 года

№ 1264

**Об утверждении формы,
описания и правил заполнения
бланков ОГЭ на территории
Белгородской области в 2022 году**

В соответствии с Порядком проведения государственной итоговой аттестации по образовательным программам основного общего образования, утверждённым приказом Министерства просвещения Российской Федерации и Федеральной службы по надзору в сфере образования и науки от 7 ноября 2018 года № 189/1513, методическими рекомендациями по подготовке и проведению государственной итоговой аттестации по образовательным программам основного общего образования в 2022 году (приложение 1 к письму Федеральной службы по надзору в сфере образования и науки от 31 января 2022 года № 04-18), во исполнение приказа департамента образования Белгородской области от 24 декабря 2021 года № 3804 «Об утверждении «дорожной карты» по организации и проведению государственной итоговой аттестации по образовательным программам основного общего образования на территории Белгородской области в 2022 году», в целях организованного проведения государственной итоговой аттестации по образовательным программам основного общего образования (далее – ГИА-9) в форме основного государственного экзамена (далее – ОГЭ) на территории Белгородской области в 2022 году **приказываю:**

1. Утвердить:
 - 1.1. Формы и описание бланков ответов участника ОГЭ для проведения ГИА-9 на территории Белгородской области в 2022 году (приложения 1, 2).
 - 1.2. Правила заполнения бланков ответов участника ОГЭ для проведения ГИА-9 на территории Белгородской области в 2022 году (приложение 3).

2. Руководителям органов, осуществляющих управление в сфере образования муниципальных районов и городских округов:

2.1. Руководствоваться при организации работы по подготовке и проведению ГИА-9 настоящим приказом.

2.2. Довести до сведения руководителей образовательных организаций, расположенных на территории муниципальных образований, форму, описание и правила заполнения бланков ответов участника ОГЭ для проведения ГИА-9 на территории Белгородской области в 2022 году.

3. Руководителям образовательных организаций довести до сведения участников ОГЭ, а также их родителей (законных представителей), сотрудников образовательных организаций форму, описание и правила заполнения бланков ответов участника ОГЭ для проведения ГИА-9 на территории Белгородской области в 2022 году.

4. Контроль за исполнением настоящего приказа возложить на начальника департамента образовательной политики министерства образования Белгородской области Клименченко Е.Н.

**Заместитель Губернатора
Белгородской области –
министр образования
Белгородской области**



А.В. Милёхин

Чаусова Татьяна Владимировна
(4722) 35-76-59

Александрова



Приложение 1
к приказу министерства образования
Белгородской области
от « 16 » апреля 2022 г. № 1664

Формы бланков ответов участника ОГЭ для проведения ГИА-9
на территории Белгородской области в 2022 году

Код региона		Код образовательной организации		Класс Номер пункта		Код ШЕД		Номер аудитории	
2 630114		090017		01 РУС					
Код предмета		Название предмета		Дата проведения (ДД-ММ-ГГ)		Подпись участника экзамена внутри системы			
<p>ОСНОВНОЙ ГОСУДАРСТВЕННЫЙ ЭКЗАМЕН - 2022</p> <p align="center">БЛАНК ОТВЕТОВ № 1</p> <p>Зачислить ответ в соответствующий разряд. Число цифр прописано на ответных бланках.</p> <p align="center">А Б В Г А Е Е Ж З И Й К Л М Н О П Р С Т У Ф Х Ц Ч Щ Ъ Ы Ь Э Ю Я () 1 2 3 4 5 6 7 8 9 0 A B C D E F G H I J K L M N O P Q R S T U V W X Y Z , - : ; * ' 0 1 2 3 4 5 6 7 8 9 0</p> <p align="center">СВЕДЕНИЯ ОБ УЧАСТНИКЕ</p> <p>Фамилия</p> <p>Имя</p> <p>Отчество (при наличии)</p> <p>Документ Серия Номер</p>									
<p align="center">Результаты выполнения заданий с КРАТКИМ ОТВЕТОМ</p> <p>1 Задание выполняется на бланке ответов №2 18 Не заполняется</p> <p>2 19 Не заполняется</p> <p>3 20 Не заполняется</p> <p>4 21 Не заполняется</p> <p>5 22 Не заполняется</p> <p>6 23 Не заполняется</p> <p>7 24 Не заполняется</p> <p>8 25 Не заполняется</p> <p>9 Задание выполняется на бланке ответов №2 26 Не заполняется</p> <p>10 Не заполняется 27 Не заполняется</p> <p>11 Не заполняется 28 Не заполняется</p> <p>12 Не заполняется 29 Не заполняется</p> <p>13 Не заполняется 30 Не заполняется</p> <p>14 Не заполняется 31 Не заполняется</p> <p>15 Не заполняется 32 Не заполняется</p> <p>16 Не заполняется 33 Не заполняется</p> <p>17 Не заполняется 34 Не заполняется</p>									
<p align="center">Замена ошибочных ответов на задания с КРАТКИМ ОТВЕТОМ</p> <p>Удален с задания в связи с нарушением порядка проведения ОГЭ <input type="checkbox"/></p> <p>Не завершил экзамен по объективным причинам <input type="checkbox"/></p> <p>Количество заполненных позиций «Замена ошибочных ответов» <input type="checkbox"/></p> <p>Результат - 1 Результат - 2</p>									
<p align="center">Подпись участника экзамена внутри системы</p>									

ОСНОВНОЙ ГОСУДАРСТВЕННЫЙ ЭКЗАМЕН - 2022

БЛАНК ОТВЕТОВ № 1



Код региона	Код образовательной организации	Класс Номер Бюки	Код ЦЭО	Номер аудитории

	Код предмета	Название предмета	Дата проведения (дд мм гг)	
	02	МАТ	- - -	Пометка участника строго внутри клетки

Зачисление оценок или контрольной работы
 ТЕРМИНАЛ приемки по стандартным образцам
 А Б В Г Д Е Е Ж З И Й К Л М Н О П Р С Т У Ф Х Ц Ч Щ Ъ Ы Ь Э Ю Я () , 1 2 3 4 5 6 7 8 9 0
 A B C D E F G H I J K L M N O P Q R S T U V W X Y Z , - ; A A A 0

ВНИМАНИЕ! Все бланки и контрольные измерительные материалы рассматриваются в комплекте
СВЕДЕНИЯ ОБ УЧАСТНИКЕ.

Фамилия _____
 Имя _____
 Отчество (при наличии) _____
 Документ Серия _____ Номер _____

Результаты выполнения заданий с КРАТКИМ ОТВЕТОМ

1		18	
2		19	
3		20	Задание выполняется на бланке ответов №2
4		21	Задание выполняется на бланке ответов №2
5		22	Задание выполняется на бланке ответов №2
6		23	Задание выполняется на бланке ответов №2
7		24	Задание выполняется на бланке ответов №2
8		25	Задание выполняется на бланке ответов №2
9		26	Не заполняется
10		27	Не заполняется
11		28	Не заполняется
12		29	Не заполняется
13		30	Не заполняется
14		31	Не заполняется
15		32	Не заполняется
16		33	Не заполняется
17		34	Не заполняется



Замена ошибочных ответов на задания с КРАТКИМ ОТВЕТОМ

_____- _____
 _____- _____
 _____- _____

Удален с экзамена в связи с нарушением порядка проведения ОГЭ
 Не завершил экзамен по объективным причинам
 Количество заполненных полей «Замена ошибочных ответов»
 Резерв - 1 _____ Резерв - 2 _____
 Печать строго внутри клетки

ОСНОВНОЙ ГОСУДАРСТВЕННЫЙ ЭКЗАМЕН - 2022

БЛАНК ОТВЕТОВ № 1



Код региона	Код образовательной организации	Класс Номер буквы	Код ППЭ	Номер аудитории
<input type="text"/>	<input type="text"/>	<input type="text"/>	<input type="text"/>	<input type="text"/>

Код предмета	Название предмета	Дата проведения (ОД-ММ-ГГ)	<input type="text"/>
03	ФИЗ	<input type="text"/>	Письмо участника строго внутри кабинета

2 630114 090017

Заполнять только при
контроле ручкой
ЧЕРНИЛАМИ разрешено
по специальному разрешениюА Б В Г А Е Е Ж З И Й К Л М Н О П Р С Т У Ф Х Ц Ч Щ Ъ Ы Ь Э Ю Я () 1 2 3 4 5 6 7 8 9 0
A B C D E F G H I J K L M N O P Q R S T U V W X Y Z . - ; : A A A B O E E E E E I I I U Q Q B B C**ВНИМАНИЕ!** Все бланки и контрольные измерительные материалы рассматриваются в комплексе

СВЕДЕНИЯ ОБ УЧАСТНИКЕ

Фамилия	<input type="text"/>
Имя	<input type="text"/>
Отчество (при наличии)	<input type="text"/>
Документ	Серия <input type="text"/> Номер <input type="text"/>

Результаты выполнения заданий с КРАТКИМ ОТВЕТОМ

1	<input type="text"/>	18	<input type="text"/>
2	<input type="text"/>	19	<input type="text"/>
3	<input type="text"/>	20	Задание выполняется на бланке ответов №2
4	<input type="text"/>	21	Задание выполняется на бланке ответов №2
5	<input type="text"/>	22	Задание выполняется на бланке ответов №2
6	<input type="text"/>	23	Задание выполняется на бланке ответов №2
7	<input type="text"/>	24	Задание выполняется на бланке ответов №2
8	<input type="text"/>	25	Задание выполняется на бланке ответов №2
9	<input type="text"/>	26	Не заполняется
10	<input type="text"/>	27	Не заполняется
11	<input type="text"/>	28	Не заполняется
12	<input type="text"/>	29	Не заполняется
13	<input type="text"/>	30	Не заполняется
14	<input type="text"/>	31	Не заполняется
15	<input type="text"/>	32	Не заполняется
16	<input type="text"/>	33	Не заполняется
17	Задание выполняется на бланке ответов №2	34	Не заполняется

Замена ошибочных ответов на задания с КРАТКИМ ОТВЕТОМ

<input type="text"/>	-	<input type="text"/>	<input type="text"/>
<input type="text"/>	-	<input type="text"/>	<input type="text"/>
<input type="text"/>	-	<input type="text"/>	<input type="text"/>

Удален с экзамена в связи
с нарушением порядка
проведения ОГЭ Не завершил экзамен по
объективным причинам Количество заполненных полей
«Замена ошибочных ответов» Резерв - 1 Резерв - 2 Письмо участника строго
внутри кабинета



ОСНОВНОЙ ГОСУДАРСТВЕННЫЙ ЭКЗАМЕН - 2022

БЛАНК ОТВЕТОВ № 1

Код региона	Код образовательной организации	Класс Номер буквы	Код ПЭЭ	Номер аудитории
<input type="text"/>	<input type="text"/>	<input type="text"/>	<input type="text"/>	<input type="text"/>

Код предмета	Название предмета	Дата проведения (ДД-ММ-ГГ)	Подпись участника строгих мер контроля
<input type="text"/>	04 ХИМ	<input type="text"/>	<input type="text"/>

Заполнять вручную или использовать ручку/перьевой перо/ручка на бланке ответов

А Б В Г А Е Е Ж З И Й К Л М Н О П Р С Т У Ф Х Ц Ч Ш Щ Ъ Ы Ь Э Ю Я () 1 2 3 4 5 6 7 8 9 0
 A B C D E F G H I J K L M N O P Q R S T U V W X Y Z , - : ; A A A 0 0 0 E E E I I I O O O P P C

ВНИМАНИЕ! Все бланки и контрольные измерительные материалы рассматриваются в комплексе.

СВЕДЕНИЯ ОБ УЧАСТНИКЕ

Фамилия	<input type="text"/>
Имя	<input type="text"/>
Отчество (при наличии)	<input type="text"/>
Документ	Серия <input type="text"/> Номер <input type="text"/>

Результаты выполнения заданий с КРАТКИМ ОТВЕТОМ

1	<input type="text"/>	18	<input type="text"/>
2	<input type="text"/>	19	<input type="text"/>
3	<input type="text"/>	20	Задание выполняется на бланке ответов №2
4	<input type="text"/>	21	Задание выполняется на бланке ответов №2
5	<input type="text"/>	22	Задание выполняется на бланке ответов №2
6	<input type="text"/>	23	Задание выполняется на бланке ответов №2
7	<input type="text"/>	24	Задание выполняется на бланке ответов №2
8	<input type="text"/>	25	Не выполняется
9	<input type="text"/>	26	Не выполняется
10	<input type="text"/>	27	Не выполняется
11	<input type="text"/>	Заполняется экспертами Результат проверки выполнения задания 24	
12	<input type="text"/>	Эксперт 1	<input type="text"/>
13	<input type="text"/>		Подпись 1-го эксперта строго мер контроля
14	<input type="text"/>	Эксперт 2	<input type="text"/>
15	<input type="text"/>		Подпись 2-го эксперта строго мер контроля
16	<input type="text"/>	В строки, где участник не присутствовал в выполнении задания АА, в строке должно быть указано строки «00»	
17	<input type="text"/>		

Замена ошибочных ответов на задания с КРАТКИМ ОТВЕТОМ

<input type="text"/>	-	<input type="text"/>	-
<input type="text"/>	-	<input type="text"/>	-
<input type="text"/>	-	<input type="text"/>	-

Удален с экзамена в связи с нарушением порядка проведения ОГЭ

Количество заполненных полей «Замена ошибочных ответов»

Не завершил экзамен по объективным причинам

Резерв - 1 Резерв - 2

Подпись ответственного организатора
строго мер контроля



ОСНОВНОЙ ГОСУДАРСТВЕННЫЙ ЭКЗАМЕН - 2022

БЛАНК ОТВЕТОВ № 1

Код региона	Код образовательной организации	Коды Номера Буки	Код ШЕД	Номер аудитории
<input type="text"/>	<input type="text"/>	<input type="text"/>	<input type="text"/>	<input type="text"/>

	Код предмета	Название предмета	Дата проведения (дд.мм.гг)	<input type="text"/>
	05	ИНФ	<input type="text"/>	

Помощь в решении заданий доступна на сайте [www.ege.ru](#)

Заполнять бланк вкл. исключительно ручкой ПЕРЕНЯМ!

А Б В Г А Е Е Ж З И Й К Л М Н О П Р С Т У Ф Х Ц Ч Щ Ъ Ы Ь Э Ю Я () 1 2 3 4 5 6 7 8 9 0 А В С D E F G H I J K L M N O P Q R S T U V W X Y Z , - ; : A A X B B E E E E E E E I I U U V C C

ВНИМАНИЕ! Все бланки и контрольные измерительные материалы рассматриваются в комплексе.

СВЕДЕНИЯ ОБ УЧАСТНИКЕ

Фамилия

Имя

Отчество (при наличии)

Документ Серия Номер

Результаты выполнения заданий с КРАТКИМ ОТВЕТОМ

1	<input type="text"/>	18	Не заполняется
2	<input type="text"/>	19	Не заполняется
3	<input type="text"/>	20	Не заполняется
4	<input type="text"/>	21	Не заполняется
5	<input type="text"/>	22	Не заполняется
6	<input type="text"/>	23	Не заполняется
7	<input type="text"/>	24	Не заполняется
8	<input type="text"/>	25	Не заполняется
9	<input type="text"/>	26	Не заполняется
10	<input type="text"/>	27	Не заполняется
11	<input type="text"/>	28	Не заполняется
12	<input type="text"/>	29	Не заполняется
13	Задание выполняется на бланке ответов №2	30	Не заполняется
14	Задание выполняется на бланке ответов №2	31	Не заполняется
15	Задание выполняется на бланке ответов №2	32	Не заполняется
16	Не заполняется	33	Не заполняется
17	Не заполняется	34	Не заполняется

Замена ошибочных ответов на задания с КРАТКИМ ОТВЕТОМ

<input type="text"/>	-	<input type="text"/>	<input type="text"/>	-	<input type="text"/>
<input type="text"/>	-	<input type="text"/>	<input type="text"/>	-	<input type="text"/>
<input type="text"/>	-	<input type="text"/>	<input type="text"/>	-	<input type="text"/>

Участвовал с экзамена в связи с нарушением порядка проведения ОЭЭ <input type="checkbox"/>	Количество заполненных полей «Замена ошибочных ответов» <input type="checkbox"/>	<input type="text"/>
Не завершил экзамен по объективным причинам <input type="checkbox"/>	Резерв - 1 <input type="text"/> Резерв - 2 <input type="text"/>	

Помощь в решении заданий доступна на сайте [www.ege.ru](#)

ОСНОВНОЙ ГОСУДАРСТВЕННЫЙ ЭКЗАМЕН - 2022

БЛАНК ОТВЕТОВ № 1



Код региона	Код организационной организации	Класс Номер буквы	Код ПЕЭЭ	Номер аудитории
<input type="text"/>	<input type="text"/>	<input type="text"/>	<input type="text"/>	<input type="text"/>

Код предмета:
 Название предмета: **06 БИО**
 Дата проведения (ДД-ММ-ГГ): - -

Заполнять сведения для автоматизированной обработки результатов экзамена не требуется

А Б В Г Д Е Е Ж З И Й К Л М Н О П Р С Т У Ф Х Ц Ч Щ Ъ Ы Ь Э Ю Я () 1 2 3 4 5 6 7 8 9 0
 A B C D E F G H I J K L M N O P Q R S T U V W X Y Z , - ; A A A B B B C C C D D D E E E F F F G G G H H H I I I J J J K K K L L L M M M N N N O O O P P P Q Q Q R R R S S S T T T U U U V V V W W W X X X Y Y Y Z Z Z

ВНИМАНИЕ! Все бланки и контрольные измерительные материалы рассматриваются в комплексе

СВЕДЕНИЯ ОБ УЧАСТНИКЕ

Фамилия:

Имя:

Отчество (при наличии):

Документ: Серия

Номер:

Результаты выполнения заданий с КРАТКИМ ОТВЕТОМ

1	<input type="text"/>	18	<input type="text"/>
2	<input type="text"/>	19	<input type="text"/>
3	<input type="text"/>	20	<input type="text"/>
4	<input type="text"/>	21	<input type="text"/>
5	<input type="text"/>	22	<input type="text"/>
6	<input type="text"/>	23	<input type="text"/>
7	<input type="text"/>	24	<input type="text"/>
8	<input type="text"/>	25	Задание выполняется на бланке ответов №2
9	<input type="text"/>	26	Задание выполняется на бланке ответов №2
10	<input type="text"/>	27	Задание выполняется на бланке ответов №2
11	<input type="text"/>	28	Задание выполняется на бланке ответов №2
12	<input type="text"/>	29	Задание выполняется на бланке ответов №2
13	<input type="text"/>	30	Не заполняется
14	<input type="text"/>	31	Не заполняется
15	<input type="text"/>	32	Не заполняется
16	<input type="text"/>	33	Не заполняется
17	<input type="text"/>	34	Не заполняется

замена ошибочных ответов на задания с КРАТКИМ ОТВЕТОМ

-

-

-

Удален с экзамена в связи с нарушением порядка проведения ОГЭ
 Количество заполненных полей «Замена ошибочных ответов»

Не завершил экзамен по объективным причинам
 Резерв - 1
 Резерв - 2

Подпись ответственного организатора
страницы внутри бланка

ОСНОВНОЙ ГОСУДАРСТВЕННЫЙ ЭКЗАМЕН - 2022

БЛАНК ОТВЕТОВ № 1



Код региона	Код образовательной организации	Кодс. Номер Буква	Код ИИИЭ	Номер кушетки
<input type="text"/>	<input type="text"/>	<input type="text"/>	<input type="text"/>	<input type="text"/>

<input type="text"/>	Код предмета	Название предмета	Дата проведения (дд.мм.гг)	<input type="text"/>
<input type="text"/>	09	АНГ	<input type="text"/>	<input type="text"/>



2 630114 090017

Полное участие строит внутри кабинета

Полное участие строит внутри кабинета

А Б В Г А Е Е Ж З И Й К Л М Н О П Р С Т У Ф Х Ц Ч Щ Ъ Ы Ь Э Ю Я () 1 2 3 4 5 6 7 8 9 0
A B C D E F G H I J K L M N O P Q R S T U V W X Y Z , - ; A A A O O E E E E I I O O O B C

ВНИМАНИЕ! Все бланки и контрольные материалы рассматриваются в комплексе

СВЕДЕНИЯ ОБ УЧАСТНИКЕ

Фамилия

Имя

Отчество (при наличии)

Документ Серия Номер

Результаты выполнения заданий с КРАТКИМ ОТВЕТОМ

1	<input type="text"/>	18	<input type="text"/>
2	<input type="text"/>	19	<input type="text"/>
3	<input type="text"/>	20	<input type="text"/>
4	<input type="text"/>	21	<input type="text"/>
5	<input type="text"/>	22	<input type="text"/>
6	<input type="text"/>	23	<input type="text"/>
7	<input type="text"/>	24	<input type="text"/>
8	<input type="text"/>	25	<input type="text"/>
9	<input type="text"/>	26	<input type="text"/>
10	<input type="text"/>	27	<input type="text"/>
11	<input type="text"/>	28	<input type="text"/>
12	<input type="text"/>	29	<input type="text"/>
13	<input type="text"/>	30	<input type="text"/>
14	<input type="text"/>	31	<input type="text"/>
15	<input type="text"/>	32	<input type="text"/>
16	<input type="text"/>	33	<input type="text"/>
17	<input type="text"/>	34	<input type="text"/>

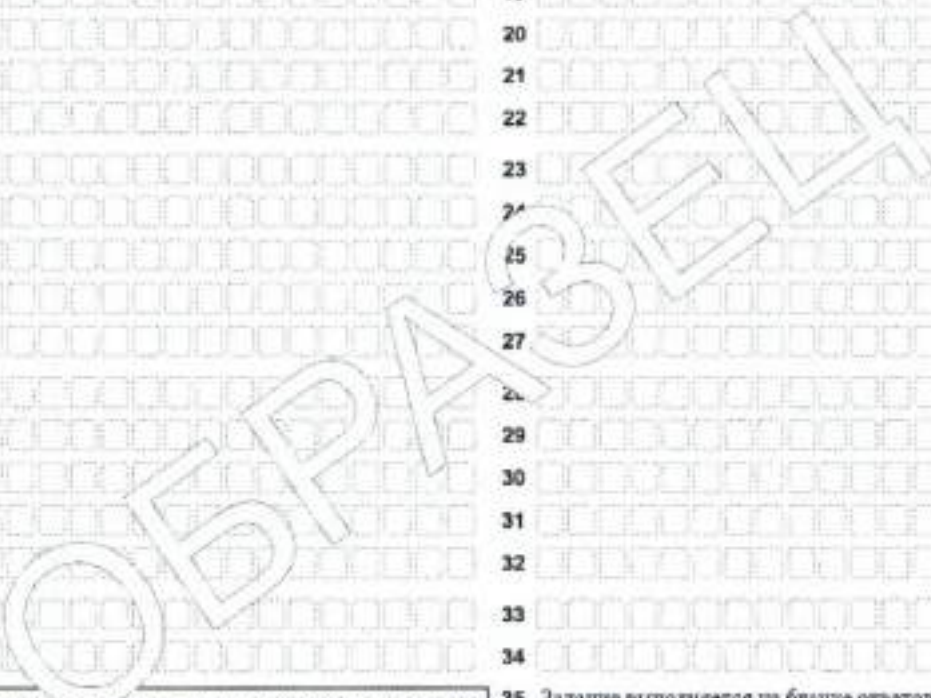

Замечания к выполнению заданий с КРАТКИМ ОТВЕТОМ

35 Задание выполняется на бланке ответов №2

<input type="text"/>	-	<input type="text"/>	<input type="text"/>
<input type="text"/>	-	<input type="text"/>	<input type="text"/>
<input type="text"/>	-	<input type="text"/>	<input type="text"/>

Указан с экзамена в связи с нарушением порядка проведения ОГЭ

Не заверен экзамен по объективным причинам

Количество заполненных полей «Замечания к выполнению заданий с КРАТКИМ ОТВЕТОМ»

Резерв - 1 Резерв - 2

Полное участие строит внутри кабинета



ОСНОВНОЙ ГОСУДАРСТВЕННЫЙ ЭКЗАМЕН - 2022

БЛАНК ОТВЕТОВ № 1

Код региона	Код образовательной организации	Класс Номер буквы	Код ИИИЭ	Номер аудитории

Код предмета	Название предмета	Дата проведения (ДД.ММ.ГГ)	Подпись участника с группой
18	ЛИТ		

2 630 114 090017

Заполнить таблицу кодировочной ручкой ЧЕРНЫМИ чернилами на стандартном оборудовании

А Б В Г А Е Е Ж З И Й К Л М Н О П Р С Т У Ф Х Ц Ч Щ Ъ Ы Ь Э Ю Я () 1 2 3 4 5 6 7 8 9 0
A B C D E F G H I J K L M N O P Q R S T U V W X Y Z . - ; : A A A O O O E E E I I U U O O B C

ВНИМАНИЕ! Все бланки и контрольные вспомогательные материалы рассматриваются в комплексе

СВЕДЕНИЯ ОБ УЧАСТНИКЕ

Фамилия	
Имя	
Отчество (при наличии)	
Документ	Серия
	Номер

Результаты выполнения заданий с КРАТКИМ ОТВЕТОМ

- | | |
|--|-------------------|
| 1 Задание выполняется на бланке ответов №2 | 18 Не заполняется |
| 2 Задание выполняется на бланке ответов №2 | 19 Не заполняется |
| 3 Задание выполняется на бланке ответов №2 | 20 Не заполняется |
| 4 Задание выполняется на бланке ответов №2 | 21 Не заполняется |
| 5 Задание выполняется на бланке ответов №2 | 22 Не заполняется |
| 6 Не заполняется | 23 Не заполняется |
| 7 Не заполняется | 24 Не заполняется |
| 8 Не заполняется | 25 Не заполняется |
| 9 Не заполняется | 26 Не заполняется |
| 10 Не заполняется | 27 Не заполняется |
| 11 Не заполняется | 28 Не заполняется |
| 12 Не заполняется | 29 Не заполняется |
| 13 Не заполняется | 30 Не заполняется |
| 14 Не заполняется | 31 Не заполняется |
| 15 Не заполняется | 32 Не заполняется |
| 16 Не заполняется | 33 Не заполняется |
| 17 Не заполняется | 34 Не заполняется |

Замена ошибочных ответов на задания с КРАТКИМ ОТВЕТОМ

Удален с экзамена в связи с нарушением порядка проведения ОГЭ

Не завершил экзамен по объективным причинам

Количество заполненных полей «Замена ошибочных ответов»

Резерв - 1 Резерв - 2

Подпись участника с группой



ОСНОВНОЙ ГОСУДАРСТВЕННЫЙ ЭКЗАМЕН - 2022

БЛАНК РЕГИСТРАЦИИ

Код региона	Код образовательной организации	Класс Номер буквы	Код ПЭЭ	Номер участника
<input type="text"/>	<input type="text"/>	<input type="text"/>	<input type="text"/>	<input type="text"/>

Код предмета	Название предмета	Дата проведения (ДД-ММ-ГГ)	Подпись участника строго внутри линии
<input type="text"/>	<input type="text"/>	<input type="text"/>	<input type="text"/>



2 630114 090017

29 АНГ

- -

Использовать данный бланк
кандидатом ЕГЭ/ОГЭ
ЧЕРНЫМИ чернилами
по стандартной форме

А Б В Г А Е Е Ж З И Й К Л М Н О П Р С Т У Ф Х Ц Ч Ш Щ Ъ Ь Ъ Э Ю Я () 1 2 3 4 5 6 7 8 9 0
А В С D E F G H I J K L M N O P Q R S T U V W X Y Z , - ; : A A A O O O E E E E I I U U O O B C

ВНИМАНИЕ!

Все бланки и контрольные измерительные материалы рассатриваются в комплекте

СВЕДЕНИЯ ОБ УЧАСТНИКЕ

Фамилия	<input type="text"/>
Имя	<input type="text"/>
Отчество (при наличии)	<input type="text"/>
Документ	Серия <input type="text"/> Номер <input type="text"/>

- Заполнение бланка регистрации осуществляется в аудиторном зале подготовки
- Экзаменационная работа выполняется в аудиозаписи проведения
- Ответы на задания необходимо озвучивать в микрофон
- После завершения выполнения экзаменационной работы необходимо прослушать запись ответов и удостовериться в качестве записи

Удален с экзамена в связи с нарушением порядка проведения ОГЭ
Не завершил экзамен по объективным причинам

Резерв - 1

Резерв - 2

Подпись ответственного организатора
экзамена (внутри линии)



ОСНОВНОЙ ГОСУДАРСТВЕННЫЙ ЭКЗАМЕН - 2022

БЛАНК ОТВЕТОВ № 2

ЛИСТ 1

Код региона Код предмета Название предмета

Резерв - 5

Бланк ответов № 2
(лист 2)

2 7 2 0 3 9 0 0 0 1 0 0 2

Лист



Опасны на задании с РАЗВЕРНУТЫМ ОТВЕТОМ, наличие ответов • разборчиво, соблюдая расстояние строки. Не забудет уделить время заданию, на которое Вы отсчитали, например, 31. Нежная надпись переносится на лист.

ВНИМАНИЕ! Все бланки и контрольные измерительные материалы рассматриваются в комплексе

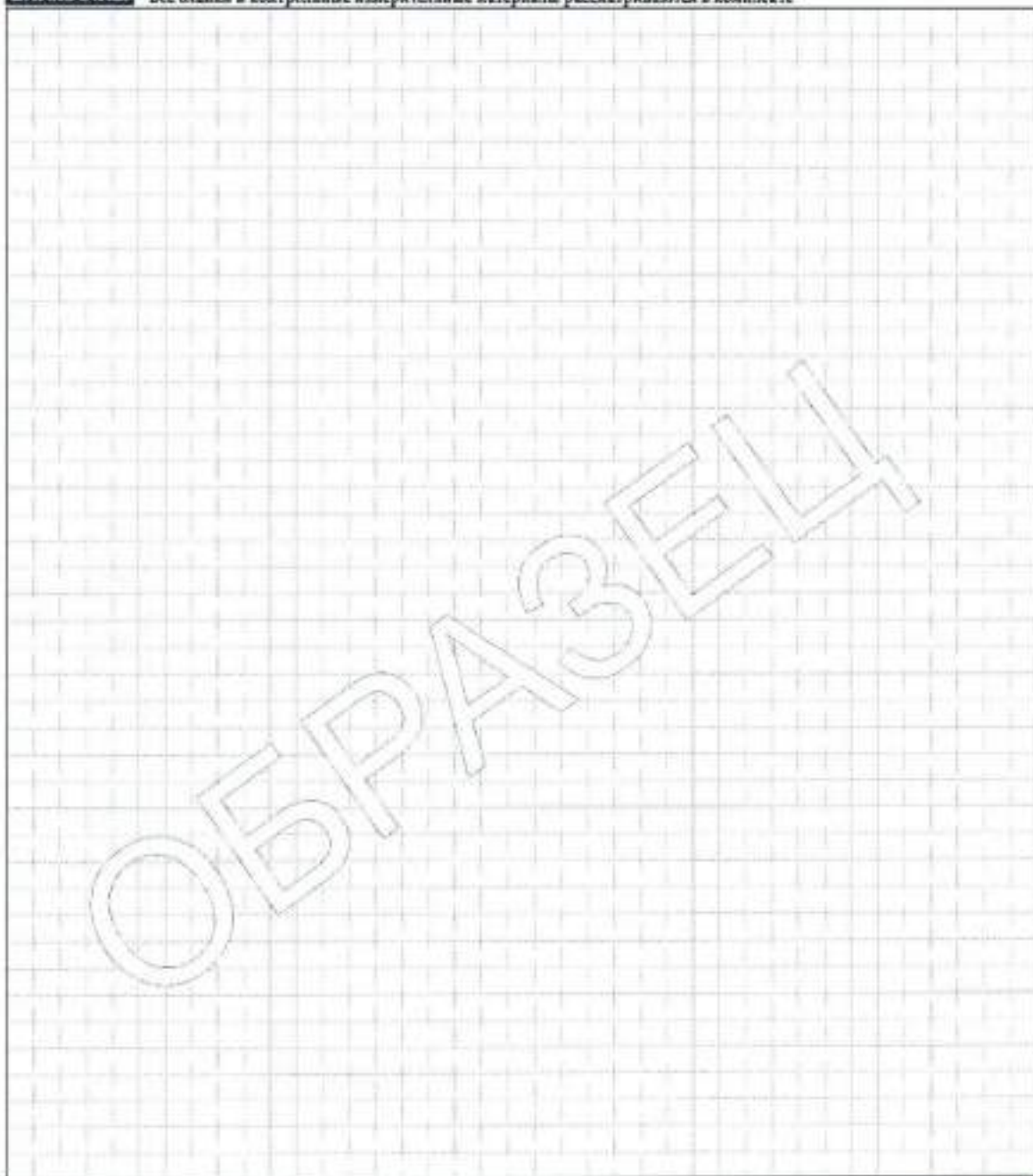

Оборотная сторона бланка НЕ ЗАПОЛНЯЕТСЯ. Используйте бланк ответов № 2 (лист 2).



ОСНОВНОЙ ГОСУДАРСТВЕННЫЙ ЭКЗАМЕН - 2022

БЛАНК ОТВЕТОВ № 2

ЛИСТ 2

Код региона Код предмета Название предмета

□□ □□ □□□□

Резерв - 6

□□□□□□

Дополнительный
бланк ответов № 2

□□□□□□□□□□□□□□□□

Лист

□□□



Отвечать на задания с ВАРИАНТНЫМ ОТВЕТОМ, включая варианты и разборные, соблюдая разметку страницы.
Не забудите указать номер задания, на которое вы отвечаете, например, П.
Указание задания записывается в кружок.



ВНИМАНИЕ! Данный бланк использовать ТОЛЬКО ПОСЛЕ завершения бланка ответов № 2 лист 1

ОБРАЗЕЦ

Оборотная сторона бланка НЕ ЗАПОЛНЯЕТСЯ. Попросите дополнительный бланк ответов № 2.



ОСНОВНОЙ ГОСУДАРСТВЕННЫЙ ЭКЗАМЕН - 2022
ДОПОЛНИТЕЛЬНЫЙ БЛАНК ОТВЕТОВ № 2

Код региона	Код предмета	Полное название предмета	Результат
			Результат - 6

Дополнительный бланк ответов № 2 _____ Лист _____



Переносите данные о код региона, код предмета, название предмета из БЛАНКА ОТВЕТОВ № 1.
Отметим на бланке с 04.08.2019 (УТД 04.01.2019) 04, прошите аккуратно с обратной стороны, соблюдая размерную сетку.
Не забудьте указать номер бланка, на котором Вы отвечаете, например, №1.
Укажите номер бланка в ответе на вопрос.

ВНИМАНИЕ! Данный бланк использовать только после заполнения обеих листов основного бланка ответов № 2

ОБРАЗЕЦ

Оборотная сторона бланка НЕ ЗАПОЛНЯЕТСЯ. Попросите дополнительный бланк ответов № 2.



ОСНОВНОЙ ГОСУДАРСТВЕННЫЙ ЭКЗАМЕН - 2022
ДОПОЛНИТЕЛЬНЫЙ БЛАНК ОТВЕТОВ № 2

Код региона	Код предмета	Название предмета	Резерв
	03	Ф И З	

Дополнительный
бланк ответов № 2

Лист



Перевести значения слов "Код региона", "Код предмета", "Название предмета" на БЛАНК ОТВЕТОВ № 1.
Отметка по заданию «РАЗБОРЧУЮ» ОТВЕТОВ, записанная вручную, считается решением студента.
Не следует делать пометки на бланке на исправление, например, X.
Имя и фамилию проставлять не нужно.

ВНИМАНИЕ! Данный бланк использовать только после заполнения обложки листов основного бланка ответов № 2

КОМПЛЕКТ № 1	КОМПЛЕКТ № 2
Весы: <input type="checkbox"/> электронные <input type="checkbox"/> рычажные Мензурка: предел измерения _____ мл C = _____ мл Динамометр № 1: предел измерения _____ Н C = _____ Н Динамометр № 2: предел измерения _____ Н C = _____ Н Цилиндр № 1: V = _____ см ³ m = _____ г Цилиндр № 2: V = _____ см ³ m = _____ г Цилиндр № 3: V = _____ см ³ m = _____ г Цилиндр № 4: V = _____ см ³ m = _____ г	Динамометр № 1: предел измерения _____ Н C = _____ Н Динамометр № 2: предел измерения _____ Н C = _____ Н Пружины: жесткость пружины 1 _____ Н/м жесткость пружины 1 _____ Н/м Грузы: грузы №1, №2, №3 массой по _____ г грузы №4 массой по _____ г грузы №5 массой по _____ г грузы №6 массой по _____ г Брусом массой _____ г Направляющие: коэффициент трения направляющих «А» _____ коэффициент трения направляющих _____
КОМПЛЕКТ № 3 Источник тока _____ В Вольтметр: предел измерения _____ В C = _____ В предел измерения _____ В C = _____ В Амперметр: предел измерения _____ А C = _____ А предел измерения _____ А C = _____ А Резисторы: сопротивление резистора R1 _____ Ом сопротивление резистора R2 _____ Ом сопротивление резистора R3 _____ Ом Резистор: сопротивление резистора _____ Ом Лампочка: номинальное напряжение _____ В сила тока _____ А	КОМПЛЕКТ № 4 Собирательная линза: оптический состав линзы № 1 _____ мм φ диаметр объектива линзы 2 _____ мм Плиту «Линза» показатель преломления _____
КОМПЛЕКТ № 6 Динамометр: предел измерения _____ Н C = _____ Н Грузы массой по _____ г	КОМПЛЕКТ № 5 Грузы массой по _____ г Брусом массой _____ г Пружины: жесткость пружины 1 _____ Н/м жесткость пружины 1 _____ Н/м
КОМПЛЕКТ № 7 Мензурка: предел измерения _____ мл C = _____ мл Цилиндр № 1: V = _____ см ³ m = _____ г Цилиндр № 2: V = _____ см ³ m = _____ г	
На экзамене использовался комплект оборудования (отметить нужное): <input type="checkbox"/> L-микро <input type="checkbox"/> ГИА-лаборатории <input type="checkbox"/> Другое	

Оборотная сторона бланка НЕ ЗАПОЛНЯЕТСЯ. Попросите дополнительный бланк ответов № 2.

Приложение 2
к приказу министерства образования
Белгородской области
от «16» апреля 2022 г. № 1264

Описание бланков ответов участника ОГЭ для проведения ГИА-9 на территории Белгородской области в 2022 году

1. Бланк ответов № 1 (далее – БО №1)

Односторонний чёрно-белый БО №1 размером 210 мм × 297 мм печатается на белой бумаге плотностью ~ 80 г/м². БО №1 является машиночитаемой формой и подлежит автоматизированной обработке аппаратно-программным комплексом. В процессе автоматизированной обработки внесённая в поля БО №1 информация посредством программных средств преобразуется в текст.

БО №1 состоит из трёх частей – верхней, средней и нижней.

В верхней части одностороннего БО №1 расположены специальные поля, в которых указывается форма проведения и год проведения экзамена (слова «ОСНОВНОЙ ГОСУДАРСТВЕННЫЙ ЭКЗАМЕН – 2022»), а также название «БЛАНК ОТВЕТОВ № 1». Указанные поля заполняются типографским способом.

Здесь же расположены: вертикальный штрихкод, горизонтальный штрихкод, а также QR-код.

В верхней части БО №1 находятся поля для внесения следующей информации:

– автоматически заполняемые поля: Код региона, Код предмета, Название предмета, Дата проведения;

– поля для заполнения участником ОГЭ: Код образовательной организации, Класс (номер, буква), Код ППЭ (пункта проведения экзамена), Номер аудитории, поле для подписи участника ОГЭ об ознакомлении с порядком проведения ГИА-9;

– поля для внесения участником ОГЭ персональных данных: Фамилия, Имя, Отчество, Серия и Номер документа (паспорт или свидетельство о рождении).

В этой же части БО №1 даны образцы написания букв, цифр, символов, знаков пунктуации, используемых при заполнении бланка.

В средней части БО №1 расположены поля для записи результатов выполнения заданий с кратким ответом. Максимальное количество кратких ответов – 34. Максимальное количество символов в одном ответе – 17.

В средней части БО №1 по учебным предметам в поля для записи результатов выполнения заданий с кратким ответом автоматически внесены слова:

БО №1 по русскому языку: поля 1, 9 – «Задание выполняется на бланке ответов №2», поля 10 - 34 – «Не выполняется»;

БО №1 по математике: поля 20 - 25 – «Задание выполняется на бланке ответов №2», поля 26 - 34 – «Не выполняется»;

БО №1 по физике: поля 17, 20 - 25 – «Задание выполняется на бланке ответов №2», поля 26 - 34 – «Не выполняется»;

БО №1 по химии: поля 20 - 24 – «Задание выполняется на бланке ответов №2», поля 25 - 27 – «Не выполняется»;

БО №1 по информатике: поля 13 - 15 – «Задание выполняется на бланке ответов №2», поля 16 - 34 – «Не выполняется»;

БО №1 по биологии: поля 25 - 29 – «Задание выполняется на бланке ответов №2», поля 30 - 34 – «Не выполняется»;

БО №1 по истории: поля 18 - 24 – «Задание выполняется на бланке ответов №2», поля 25 - 34 – «Не выполняется»;

БО №1 по географии: поля 12, 28, 29 – «Задание выполняется на бланке ответов №2», поля 31 - 34 – «Не выполняется»;

БО №1 по иностранным языкам: поле 35 – «Задание выполняется на бланке ответов №2»;

БО №1 по обществознанию: поля 1, 5, 6, 12, 21 - 24 – «Задание выполняется на бланке ответов №2», поля 25 - 34 – «Не выполняется»;

БО №1 по литературе: поля 1 - 5 – «Задание выполняется на бланке ответов №2», поля 6 - 34 – «Не выполняется»;

В правой нижней части БО №1 по химии расположены поля «Результат проверки выполнения задания 24» для заполнения экспертом, оценивающим выполнение лабораторных работ при проведении ОГЭ по химии. При проведении ОГЭ по химии экспертами заполняются ячейки «Эксперт 1», «Эксперт 2» и «Подпись 1-го эксперта», «Подпись 2-го эксперта».

В нижней части одностороннего БО №1 предусмотрены:

– поля для замены ошибочных ответов на задания с кратким ответом. Максимальное количество полей для замен ошибочных ответов – 6, максимальное количество символов в одном ответе – 17;

– поле «Количество заполненных полей «Замена ошибочных ответов», заполняемое ответственным организатором в аудитории, и поле для подписи ответственного организатора.

В нижней части БО №1 расположены поля «Удалён с экзамена в связи с нарушением порядка проведения ОГЭ», «Не завершил экзамен по объективным причинам», заполняемые ответственным организатором

в аудитории в случаях, если участник ОГЭ удалён с экзамена в связи с нарушением порядка проведения ОГЭ или не закончил экзамен по уважительной причине.

Поля для служебного использования «Резерв-1», «Резерв-2» НЕ ЗАПОЛНЯЮТСЯ.

На бланке расположены реперные метки.

2. Бланк регистрации устного экзамена (далее – БР устного экзамена)

Односторонний чёрно-белый БР размером 210 мм × 297 мм печатается на белой бумаге плотностью ~ 80 г/м². БР устного экзамена является машиночитаемой формой и подлежит автоматизированной обработке аппаратно-программным комплексом. В процессе автоматизированной обработки внесённая в поля БР информация посредством программных средств преобразуется в текст.

БР устного экзамена используется при проведении ОГЭ по иностранным языкам (устная часть).

БР устного экзамена состоит из трёх частей – верхней, средней и нижней.

В верхней части одностороннего БР устного экзамена расположены специальные поля, в которых указывается форма проведения и год проведения экзамена (слова «ОСНОВНОЙ ГОСУДАРСТВЕННЫЙ ЭКЗАМЕН – 2022»), а также название «БЛАНК РЕГИСТРАЦИИ». Указанные поля заполняются типографским способом.

Здесь же расположены: вертикальный штрихкод, горизонтальный штрихкод, а также QR-код.

В верхней части БР устного экзамена находятся поля для внесения следующей информации:

– автоматически заполняемые поля: Код региона, Код предмета, Название предмета, Дата проведения;

– поля для заполнения участником ОГЭ: Код образовательной организации, Класс (номер, буква), Код ППЭ (пункта проведения экзамена), Номер аудитории, поле для подписи участника ОГЭ об ознакомлении с порядком проведения ГИА-9;

– поля для внесения участником ОГЭ персональных данных: Фамилия, Имя, Отчество, Серия и Номер документа (паспорт или свидетельство о рождении).

В этой же части БР устного экзамена даны образцы написания букв, цифр, символов, знаков пунктуации, используемых при заполнении бланка.

В средней части БР устного экзамена расположена краткая инструкция по выполнению экзаменационной работы.

В нижней части БР устного экзамена расположены поля «Удалён с экзамена в связи с нарушением порядка проведения ОГЭ», «Не завершил экзамен по объективным причинам», заполняемые ответственным организатором в аудитории в случаях, если участник ОГЭ удалён с экзамена в связи с нарушением порядка проведения ОГЭ или не закончил экзамен по уважительной причине.

Поля для служебного использования «Резерв-1», «Резерв-2» НЕ ЗАПОЛНЯЮТСЯ.

На бланке расположены реперные метки.

3. Бланк ответов №2 (далее – БО №2)

Односторонний чёрно-белый БО №2 (лист 1 и лист 2) размером 210 мм × 297 мм печатается на белой бумаге плотностью ~ 80 г/м².

БО №2 является односторонней машиночитаемой формой и состоит из двух частей – верхней и нижней.

В верхней части БО №2 (лист 1 и лист 2) расположены специальные поля, в которых указывается форма проведения и год проведения экзамена (слова «ОСНОВНОЙ ГОСУДАРСТВЕННЫЙ ЭКЗАМЕН – 2022»), а также название «БЛАНК ОТВЕТОВ № 2» с указанием порядкового номера листа. Указанные поля заполняются типографским способом.

Здесь же расположены: вертикальный штрихкод, горизонтальный штрихкод, а также QR-код.

В этой части БО №2 (лист 1 и лист 2) находятся поля для указания следующей информации:

- код региона (заполняется автоматически);
- код предмета (заполняется автоматически);
- название предмета (заполняется автоматически);
- в листе 1 БО №2 поле для записи цифрового значения штрихкода БО №2 лист 2 (заполняется автоматически);
- в листе 2 БО №2 поле для записи цифрового значения штрихкода дополнительного БО №2 (заполняется организатором в аудитории только в случае выдачи дополнительного БО №2);
- поля для нумерации листов БО №2 (заполняются автоматически);
- краткая инструкция по оформлению развёрнутых ответов.

Поля для служебного использования «Резерв-5», «Резерв-6» не заполняются.

Поле для ответов на задания с развёрнутым ответом располагается в нижней части БО №2 и разлиновано пунктирными линиями «в клеточку».

В нижней части листа 1 и листа 2 БО №2 содержатся рекомендации для участников экзамена в случае недостатка места для записи ответов.

ВАЖНО!!! Обратная сторона листов БО №2 НЕ ЗАПОЛНЯЕТСЯ!!!
На бланке расположены реперные метки.

4. Дополнительный бланк ответов №2 (далее – ДБО №2)

Чёрно-белый дополнительный ДБО №2 размером 210 мм × 297 мм печатается на белой бумаге плотностью ~ 80 г/м².

Бланк является односторонней машиночитаемой формой и состоит из двух частей – верхней и нижней.

В верхней части ДБО №2 расположены специальные поля, в которых указывается форма проведения и год проведения экзамена (слова «ОСНОВНОЙ ГОСУДАРСТВЕННЫЙ ЭКЗАМЕН – 2022»), а также название «ДОПОЛНИТЕЛЬНЫЙ БЛАНК ОТВЕТОВ № 2». Указанные поля заполняются типографским способом.

Здесь же расположены: вертикальный штрихкод, горизонтальный штрихкод и его цифровое значение, а также QR-код.

В этой части ДБО №2 находятся поля для указания следующей информации:

- код региона (заполняется автоматически);
- код предмета и название предмета (переносятся участниками экзамена из БО № 1);
- поле для записи цифрового значения штрихкода следующего ДБО №2, который будет использован участником экзамена (заполняется организатором в аудитории только в случае выдачи следующего ДБО №2);
- поля для нумерации листов ДБО №2 (порядковый номер листа работы участника экзамена заполняется организатором в аудитории, начиная с цифры 3);
- краткая инструкция по оформлению развёрнутых ответов.

Поле для служебного использования «Резерв-б» не заполняется.

Поле для ответов на задания с развёрнутым ответом располагается в нижней части ДБО №2 и разлиновано пунктирными линиями «в клеточку».

В нижней части листа ДБО №2 содержатся рекомендации для участников экзамена в случае недостатка места для записи ответов.

ВАЖНО!!! Обратная сторона ДБО №2 НЕ ЗАПОЛНЯЕТСЯ!!!

На бланке расположены реперные метки.

5. Дополнительный бланк ответов №2 (физика) (далее – ДБО №2 по физике)

Чёрно-белый дополнительный ДБО №2 по физике размером 210 мм × 297 мм печатается на белой бумаге плотностью ~ 80 г/м².

Бланк является односторонней машиночитаемой формой и состоит из двух частей – верхней и нижней.

ДБО №2 по физике предназначен для внесения изменений в характеристику комплектов оборудования специалистом по инструктажу и лабораторным работам.

В верхней части ДБО №2 по физике расположены специальные поля, в которых указывается форма проведения и год проведения экзамена (слова «ОСНОВНОЙ ГОСУДАРСТВЕННЫЙ ЭКЗАМЕН – 2022»), а также название «ДОПОЛНИТЕЛЬНЫЙ БЛАНК ОТВЕТОВ № 2». Указанные поля заполняются типографским способом.

Здесь же расположены: вертикальный штрихкод, горизонтальный штрихкод и его цифровое значение, а также QR-код.

В этой части ДБО №2 по физике находятся поля для указания следующей информации:

- код региона (заполняется автоматически);
- код предмета и название предмета (заполняется автоматически);
- поле для записи цифрового значения штрихкода следующего ДБО №2, который будет использован участником экзамена (заполняется организатором в аудитории только в случае выдачи следующего ДБО №2);
- поля для нумерации листов ДБО №2 (порядковый номер листа работы участника экзамена заполняется организатором в аудитории);
- краткая инструкция по оформлению развёрнутых ответов.

Поле для служебного использования «Резерв-б» не заполняется.

Ниже расположено поле для внесения изменений по комплектam оборудования специалистом по инструктажу и лабораторным работам в соответствии с данными таблицы «Характеристика комплектов оборудования» и передачи ответственному организатору в аудитории.

ВАЖНО!!! Обратная сторона ДБО №2 НЕ ЗАПОЛНЯЕТСЯ!!!

На бланке расположены реперные метки.

Приложение 3
к приказу министерства образования
Белгородской области
от «16» апреля 2022 г. № 1664

Правила заполнения бланков ответов участника ОГЭ для проведения ГИА-9 на территории Белгородской области в 2022 году

1. Общие правила заполнения бланков ответов участника ОГЭ

Участники ОГЭ выполняют экзаменационные работы на бланках ОГЭ.

При заполнении бланков ОГЭ необходимо соблюдать настоящие правила, так как информация, внесённая в бланки, сканируется и обрабатывается с использованием специальных аппаратно-программных средств.

Все бланки ОГЭ заполняются гелевой или капиллярной ручкой чёрного цвета.

Участник ОГЭ должен изображать каждую цифру и букву во всех заполняемых полях бланков, тщательно копируя образец её написания из строки с образцами написания символов, расположенной в верхней части БО №1. Небрежное написание символов может привести к тому, что при автоматизированной обработке символ может быть распознан неправильно.

Каждое поле в бланках заполняется, начиная с первой позиции (в том числе и поля для занесения фамилии, имени и отчества (при наличии) участника ОГЭ, реквизитов документа, удостоверяющего личность).

При записи ответов необходимо строго следовать инструкциям по выполнению работы (к группе заданий, отдельным заданиям), указанным в КИМ.

На БО №1 и БО №2, а также на ДБО №2 не должно быть пометок, содержащих информацию о личности участника экзамена.

Если участник ОГЭ не имеет информации для заполнения какого-то конкретного поля, он должен оставить его пустым (не делать прочерков).

Категорически запрещается:

– делать в полях бланков ОГЭ, вне полей бланков ОГЭ или в полях, заполненных типографским способом, какие-либо записи и (или) пометки, не относящиеся к содержанию полей бланков ОГЭ;

– использовать для заполнения бланков ОГЭ цветные ручки вместо гелевой или капиллярной ручки с чернилами чёрного цвета, карандаш, средства для исправления внесённой в бланки ОГЭ информации (корректирующую жидкость, «ластик» и др.).

2. Заполнение регистрационной части БО №1, БР устного экзамена

По указанию ответственного организатора в аудитории участники ОГЭ приступают к заполнению верхней регистрационной части БО №1.

Участником ОГЭ самостоятельно заполняются следующие поля, начиная с первой позиции (клеточки):

- код образовательной организации;
- класс (номер и буква (при наличии));
- код ППЭ;
- номер аудитории;
- подпись участника ОГЭ;
- фамилия;
- имя;
- отчество (при наличии);
- номер и серия документа, удостоверяющего личность.

Поля «Код региона», «Код предмета», «Название предмета», «Дата проведения» заполняются автоматически.

Заполнение полей в нижней части БО №1 «Удалён с экзамена в связи с нарушением порядка проведения ОГЭ», «Не завершил экзамен по уважительным причинам» организатором в аудитории обязательно, если участник экзамена удалён с экзамена в связи с нарушением установленного порядка проведения ОГЭ или не завершил экзамен по объективным причинам. Отметка заверяется подписью организатора в специально отведённом для этого поле БО №1, и вносится соответствующая запись в форме ППЭ-05-02 «Протокол проведения экзамена в аудитории».

ВАЖНО!!! Одновременно два поля НЕ ЗАПОЛНЯЮТСЯ. Отметка ставится либо в поле «Удалён с экзамена в связи с нарушением порядка проведения ОГЭ», либо «Не завершил экзамен по объективным причинам».

В случае удаления участника ОГЭ с экзамена в связи с нарушением порядка проведения ОГЭ в штабе ППЭ в зоне видимости камер видеонаблюдения заполняется форма ППЭ-21 «Акт об удалении участника экзамена».

В случае досрочного завершения экзамена по объективным причинам заполняется форма ППЭ-22 «Акт о досрочном завершении экзамена по объективным причинам» в медицинском кабинете членом ГЭК и медицинским работником.

Поля для служебного использования «Резерв-1», «Резерв-2» не заполняются.

После окончания заполнения регистрационной части БО №1, ознакомления с краткой инструкцией по порядку проведения ОГЭ участник экзамена ставит свою подпись в специально отведённом для этого поле.

В случае если участник экзамена отказывается ставить личную подпись в регистрационной части БО №1, организатор в аудитории ставит в регистрационной части БО №1 свою подпись в поле участника экзамена.

В случае обнаружения ошибочного заполнения регистрационных полей БО №1 организаторы в аудитории дают указание участнику экзамена внести соответствующие исправления.

Исправления могут быть выполнены следующими способами:

- запись новых символов (цифр, букв) более жирным шрифтом поверх ранее написанных символов (цифр, букв);
- зачёркивание ранее написанных символов (цифр, букв) и заполнение свободных клеточек справа новыми символами (цифрами, буквами). Данный способ возможен только при наличии достаточного количества оставшихся свободных клеточек.

3. Заполнение части БО № 1 «Результаты выполнения заданий с кратким ответом»

В средней части БО №1 расположены поля для записи ответов на задания с кратким ответом. Краткий ответ записывается справа от номера задания в области ответов с названием «Результаты выполнения заданий с кратким ответом», начиная с первой позиции (клеточки).

Ответ на задание с кратким ответом нужно записать в такой форме, в которой требуется в инструкции к данному заданию (или группе заданий), размещённой в КИМ перед соответствующим заданием или группой заданий.

Не разрешается использовать при записи ответа на задания с кратким ответом никакие иные символы, кроме символов кириллицы, латиницы, арабских цифр, запятой и знака «дефис» («минус»), диакритических знаков, образцы которых даны в верхней части бланка.

В соответствии с инструкцией к заданию краткий ответ может быть записан только в виде:

- одной цифры;
- целого числа (возможно использование знака «минус»);
- конечной десятичной дроби (возможно использование знака «минус»);
- последовательности символов, состоящей из букв и (или) цифр, при этом оставлять пустые клеточки (пробел) между буквами или цифрами, указанной последовательности, запрещено;
- слова или словосочетания (нескольких слов).

Каждая цифра, буква, запятая или знак «минус» (если число отрицательное) записывается в отдельную клеточку строго по образцу из верхней части БО №1.

Если в ответе больше 17 символов (количество клеточек в поле для записи ответов на задания с кратким ответом), то ответ записывается в отведённом для него месте, не обращая внимания на разбиение этого поля на клеточки. Ответ должен быть написан разборчиво, более узкими символами в одну строчку, с использованием всей длины отведённого под него поля. Символы в ответе не должны соприкасаться друг с другом. Термин следует писать полностью. **ЛЮБЫЕ СОКРАЩЕНИЯ ЗАПРЕЩЕНЫ.**

Если кратким ответом должно быть слово, пропущенное в тексте задания, то это слово нужно писать в той форме (род, число, падеж и т.п.), в которой оно должно стоять в тексте задания.

Если в инструкции к заданию ответ требуется дать в виде целого числа, то получившуюся в ответе дробь следует округлить до целого числа по правилам округления (например: 2,3 округляется до 2; 2,5 – до 3; 2,7 – до 3). Если в инструкции к заданию отдельно не указано, что ответ на задание необходимо округлить, то его следует записать в виде конечной десятичной дроби. В ответе, записанном в виде десятичной дроби, в качестве разделителя следует указывать запятую.

Запрещается записывать ответ в виде простой дроби, математического выражения или формулы. В ответе не указываются названия единиц измерения (градусы, проценты, метры, тонны и т.д.), так как они не будут учитываться при оценивании. Недопустимы заголовки или комментарии к ответу.

В случае если ответ на задание требуется записать в виде последовательности цифр (чисел) или букв, то ответ в поле БО №1 необходимо записать в соответствии с инструкцией к заданию: в виде последовательности цифр (чисел) или букв, без каких-либо разделительных символов, в том числе пробелов, т.е. нельзя оставлять пустые клеточки, запятые и другие разделительные символы между цифрами (числами) или буквами последовательности. При оценивании кратких ответов на задания, где ответом является последовательность символов, порядок следования символов последовательности влияет на оценивание такого ответа. При этом разделительные символы, в том числе пробелы, запятые и пр. будут игнорироваться. Например, ответы «14,5», «14-5», «14 5» и т.п. будут равноценны ответу «145», и будут оценены одинаково.

Исправления в части БО №1 «Результаты выполнения заданий с кратким ответом» **ЗАПРЕЩЕНЫ.**

4. Заполнение части БО №1 «Замена ошибочных ответов на задания с кратким ответом»

В нижней части одностороннего БО №1 предусмотрены поля для записи исправленных ответов на задания с кратким ответом взамен ошибочно записанных.

Для замены ответа, внесённого в БО №1, нужно в соответствующих полях замены (два первых поля перед знаком тире) проставить номер задания, ответ на который следует исправить, и записать новое значение верного ответа на указанное задание.

В случае если в области замены ошибочных ответов на задания с кратким ответом будет заполнено поле для номера задания, а новый ответ не внесён, то для оценивания будет использоваться пустой ответ (т.е. задание будет засчитано невыполненным). Поэтому в случае неправильного указания номера задания в области замены ошибочных ответов, ошибочно проставленный номер задания следует зачеркнуть.

Ответственный организатор в аудитории по окончании выполнения экзаменационной работы участником экзамена должен проверить БО №1 участника экзамена на наличие замены ошибочных ответов на задания с кратким ответом. В случае если участник экзамена осуществлял во время выполнения экзаменационной работы замену ошибочных ответов, организатору необходимо посчитать количество замен ошибочных ответов, в поле «Количество заполненных полей «Замена ошибочных ответов» поставить соответствующее цифровое значение, а также поставить подпись в специально отведённом месте.

В случае если участник экзамена не использовал поле «Замена ошибочных ответов на задания с кратким ответом», организатор в поле «Количество заполненных полей «Замена ошибочных ответов» ставит «Х» и подпись в специально отведённом месте.

5. Заполнение экспертом части БО №1 «Результат проверки выполнения задания 24»

В правой нижней части БО №1 расположены поля «Результат проверки выполнения задания 24» для заполнения экспертами, оценивающими выполнение лабораторных работ при проведении ОГЭ по химии. При проведении экзамена по химии выполненное в аудитории участником экзамена экспериментальное задание № 24 оценивают эксперты в соответствии с критериями оценивания практической части, затем вносят в ячейки «Эксперт 1», «Эксперт 2» соответствующее количество баллов, в ячейках «Подпись 1-го эксперта», «Подпись 2-го эксперта» ставят свои подписи.

6. Заполнение БО №2

Односторонний БО №2 (лист 1 и лист 2) предназначен для записи ответов на задания с развёрнутым ответом (строго в соответствии с требованиями инструкции к КИМ и к отдельным заданиям КИМ). Диакритические знаки должны использоваться участником экзамена при записи развёрнутых ответов в соответствии с правилами орфографии. Записи в лист 1 и лист 2 БО №2 вносятся в соответствующей последовательности: сначала в лист 1, затем в лист 2. Записи делаются на лицевой стороне, обратная сторона листов БО №2 НЕ ЗАПОЛНЯЕТСЯ!!!

При недостатке места для ответов на одностороннем БО №2 (лист 1 и лист 2) участник экзамена должен попросить односторонний ДБО №2. В случае заполнения ДБО №2 при незаполненных листах основного одностороннего БО №2, ответы, внесённые в ДБО №2, оцениваться не будут.

Запрещается делать какие-либо записи и пометки, не относящиеся к ответам на задания, в том числе содержащие информацию о персональных данных участника экзамена.

Информация для заполнения полей верхней части БО №2 («Код региона», «Код предмета» и «Название предмета») заполняется автоматически и соответствует информации, внесённой в регистрационную часть БО №1. В лист 1 БО №2 автоматически вносится цифровое значение горизонтального штрихкода листа 2 БО №2. Поле «Резерв-5» не заполняется.

Поле «Дополнительный бланк ответов № 2» в листе 2 БО №2 заполняет организатор в аудитории только при выдаче ДБО №2, вписывая в это поле цифровое значение штрихкода ДБО №2, расположенное под штрихкодом бланка, который выдаётся участнику экзамена. Если ДБО №2 не выдавался, то поле «Дополнительный бланк ответов № 2» остаётся пустым. Поле «Резерв-б» не заполняется. Если область ответов БО №2 (лист 1 и лист 2) или ДБО №2 содержит незаполненные области, то организаторы погашают их следующим образом: «Z».

Знак «Z» свидетельствует о завершении выполнения участником экзамена заданий КИМ с развёрнутыми ответами, которые оформляются на БО №2 и на ДБО №2 (при их использовании), а также свидетельствует о том, что данный участник экзамена свою экзаменационную работу завершил и более не будет возвращаться к оформлению своих ответов на соответствующих бланках (продолжению оформления ответов). Указанный знак проставляется на последнем листе соответствующего бланка ответов.

Например, участник экзамена выполнил все задания с развёрнутым ответом (или дополнительные ему задания), оформил ответы на задания с развёрнутым ответом на БО №2 (лист 1) и БО №2 (лист 2), дополнительные бланки ответов не запрашивал и соответственно не использовал их, тогда знак

«Z» ставится на бланке ответов № 2 (лист 2) в области указанного бланка, оставшейся незаполненной участником экзамена. Знак «Z» в данном случае на БО №2 (лист 1) не ставится, даже если на БО №2 (лист 1) имеется небольшая незаполненная область.

7. Заполнение ДБО №2

При недостатке места для записи ответов на задания с развёрнутым ответом на листе 1 и листе 2 одностороннего БО №2 организатор в аудитории по просьбе участника экзамена выдаёт ДБО №2. При этом номер ДБО №2 организатор в аудитории указывает в листе 2 БО № 2. ДБО №2 не принимаются к оцениванию, если хотя бы один из односторонних листов БО №2 не заполнен.

ДБО №2 выдаётся организатором в аудитории по требованию участника экзамена в случае недостаточного количества места для записи развёрнутых ответов.

Запрещается делать какие-либо записи и пометки, не относящиеся к ответам на задания, в том числе содержащие информацию о персональных данных участника экзамена. При наличии записей и пометок ответы, внесённые в бланки, не проверяются.

Информация для заполнения полей верхней части бланка («Код региона», «Код предмета» и «Название предмета») должна полностью соответствовать информации БО № 2.

Поле «Дополнительный бланк ответов № 2» заполняется организатором в аудитории только при выдаче следующего ДБО №2, если участнику экзамена не хватило места на ранее выданных ДБО №2. В этом случае организатор в аудитории вносит в это поле цифровое значение штрихкода следующего ДБО №2, расположенное под штрихкодом бланка, который выдаёт участнику экзамена для заполнения. Если ДБО №2 не выдавался, то поле «Дополнительный бланк ответов № 2» остаётся пустым.

В поле «Лист» организатор в аудитории при выдаче ДБО № 2 вносит порядковый номер листа работы участника экзамена, начиная с цифры 3. Поле «Резерв-6» не заполняется.

Ответы, внесённые в каждый следующий ДБО №2, оцениваются только в случае заполненного предыдущего ДБО №2, листа 1 и листа 2 БО №2.

Если односторонний ДБО №2 содержит незаполненные области (за исключением регистрационных полей), то организаторы погашают их следующим образом: «Z» только на лицевой стороне одностороннего бланка.

ЛИСТ РАССЫЛКИ

локального акта / письма министерства образования области

от « 26 » апреля 2022 г. № 1267

заполняется исполнителем документа

Название документа (заполняется лицом, подготовившим проект документа)		Экз.	
<i>Об утверждении формы, описание и критерии заочной аттестации</i>			
Адресаты:			
Начальник департамента образовательной политики		1	
Отдел оценки качества образования и ГИА		1	
Учреждения в сфере образования (1)			
ОГБУ «Белгородский региональный центр оценки качества образования» Чаусова Т.В.		1	
ОГАОУ ДПО «Бел ИРО»			
ГБОУ «Белгородский инженерно-юношеский лицей-интернат» (Визирякина Н.И.)			
Опорные школы (21)			
ОГАОУ «ОК «Алгоритм Успеха»		1	
ОГБОУ «Лицей № 9 г. Белгорода»		1	
ОГАОУ «Шуховский лицей»		1	
ОГБОУ «Алексеевская СОШ»		1	
ОГБОУ «Борисовская СОШ №1 имени А.М. Рудого»		1	
ОГБОУ «Валуйская СОШ №4»		1	
ОГБОУ «Вейделевская СОШ»		1	
ОГБОУ «Пятницкая СОШ»		1	
ОГБОУ «Верхопепская СОШ»		1	
ОГБОУ «Мелиховская СОШ»		1	
ОГБОУ «Бирюченская СОШ»		1	
ОГБОУ «Краснояржужская СОШ»		1	
ОГБОУ «Новооскольская СОШ с УИОП»		1	
ОГБОУ «Ровеньская СОШ с УИОП»		1	
ОГБОУ «СОШ № 20 с УИОП г. Старого Оскола»		1	
ОГБОУ «Чернильская СОШ №4»		1	
ОГБОУ «Шебекинская СОШ с УИОП»		1	
ОГБОУ «СОШ № 3 с УИОП г. Стронтель»		1	
ОГАОУ «Губкинская СОШ с УИОП»		1	
ОГБОУ «Беленихинская СОШ»		1	
ОГБОУ «Новоуколовская СОШ»		1	
Управления образованием муниципальных районов и городских округов (22)			
Управление образования администрации Алексеевского городского округа		1	
Управление образования администрации Белгородского района		1	
Управление образования администрации Борисовского района		1	
Управление образования администрации Валуйского городского округа		1	
Управление образования администрации Вейделевского района		1	
Управление образования администрации муниципального района «Волоконовский район»		1	
Управление образования администрации Губкинского городского округа		1	
Управление образования администрации Грайворонского городского округа		1	
Управление образования администрации муниципального района «Ивнянский район»		1	
Управление образования администрации муниципального района «Корочанский район»		1	
Отдел образования администрации Красненского района		1	
Отдел образования администрации Красногвардейского района		1	
Управление образования администрации Краснояржужского района		1	
Управление образования администрации Новооскольского городского округа		1	
Управление образования администрации Прохоровского района		1	
Управление образования администрации Ракитянского района		1	

Управление образования администрации муниципального района «Ровеньский район»	1	
Управление образования администрации Старооскольского городского округа Белгородской области	1	
Управление образования администрации Чернянского района	1	
Управление образования администрации Шебекинского городского округа	1	
Управление образования администрации Яковлевского городского округа	1	
Управление образования администрации г.Белгорода	1	
Ответственный за составление листа рассылки:		
Альсис И.В. 32-94-02		
(подпись с указанием фамилии, имени, отчества, номера рабочего телефона)		
	«25» 09	2022 года